Nr. 8 – Saison 2024/25

17. Spieltag

VEREINS BRILLE

WIR SIND ZURÜCK!

ERSTES HEIMSPIEL DER RÜCKRUNDE

SVCN gegen SC Eilbek
Samstag, 23.11.2024, 15.00 Uhr

Dieses Spiel wird präsentiert von:

HAKA

DAS BESTE FÜR IHR AUTO

Havighorster Weg 8 c | 21031 Hamburg | Tel.: 040 / 730 925 30

www.autohaka.de

REHA Bergedorf

IHR AMBULANTES REHA-ZENTRUM
IM HERZEN VON BERGEDORF!

TAGSÜBER BEI UNS – ABENDS WIEDER ZUHAUSE

Wir begegnen den Folgen von degenerativen chronischen oder anderen Erkrankungen, Sportverletzungen, Arbeitsunfällen und Operationen mit geeigneten interdisziplinären therapeutischen Angeboten.

- Physiotherapie
- Medizinische Trainingstherapie
- Physikalische Therapie
- Ergotherapie
- Ärztlicher Bereich
- Gesundheitsbildung
- Psychologische Beratung
- Sozialberatung

Bergedorfer Schlossstr. 33 | 21029 Hamburg | Tel.: 040 / 721 10 08 | info@reha-bergedorf.de
www.reha-bergedorf.de

LIEBE SVCN-GEMEINDE, EIN HERZLICHES WILLKOMMEN

ZUM 17. SPIELTAG DER SAISON 2024/25!

Ebenso begrüßen wir als Gast den SC Eilbek samt Anhängerschaft recht herzlich am Gramkowweg.

Das war sie also schon, die Hinrunde der laufenden Saison. Und was soll man sagen, es hätte schlechter laufen können. Doch auch hier muss ich direkt an die Worte der Trainer denken: „Wir haben noch gar nichts erreicht!“ Stimmt. Man muss sich immer wieder vor Augen führen, dass der Saisonverlauf eine Folge von harter Arbeit ist. Lässt man nach, schlägt das Pendel ganz schnell in die andere Richtung.

Zum Abschluss der Hinrunde stand jedenfalls ein 3:1-Erfolg im Hammer Park, wo uns Hamm United lange Zeit Paroli bot. Direkt nach dem Spiel war der Tenor jedoch klar: Jetzt voller Fokus auf das Derby!

So war es der SCVM, welcher uns im Vorwege anbot, zu zeigen wer die wahre Macht am Deich ist. Challenge accepted! Zugegeben, unsere Jungs haben die Vierländer 45 Minuten an der Wurst schnuppern lassen, hatten aber dennoch das letzte Wort. DERBYSIEGER!

Umso wichtiger wird es sein, heute den Fokus wieder voll auf den Alltag zu legen. Denn ab jetzt wird nicht nur jedes Spiel schwerer, sondern gerade der SC Eilbek konnte in der Fremde schon den einen oder anderen Punkt einfahren. Männer, das wird harte Arbeit! Packen wir es an.

Sportlicher Leiter Nils Marx

Liebe Zuschauer, wir wünschen euch ein faires Spiel und sehen uns im Anschluss am Blauen Eck!

Herzlichst,
euer Nils Marx

DER HEUTIGE SPIELBALL WIRD PRÄSENTIERT VON:
Christian Wenn
Werk 76

SEID FAIR ZUM

SCHIEDSRICHTER

WIR BEGRÜSSEN DAS GESPANN DER HEUTIGEN PARTIE

Wir wünschen unserem heutigen Schiedsrichter sowie seinen beiden Assistenten ein gutes, faires und erfolgreiches Spiel.

MARVIN VOGT (SV BÖRNSEN)

1. Assistent: Julian Schönfelder (SV Börnsen)
2. Assistent: Nils Hauer (Escheburger SV)

UNSER HEUTIGER GAST:

SC EILBEK

Am 17. Spieltag empfangen wir als Gast den SC Eilbek.

Der sympathische Aufsteiger von der Fichtestraße überzeugt vor allem durch mannschaftliche Geschlossenheit und unbändigem Kampfgeist. Die Jungs von Trainer Sevkan Aba und Kerem Yildirim brauchten etwas Zeit, sich an die Landesliga zu gewöhnen, kamen aber immer besser in die Saison. Spätestens nach dem 3:0 gegen den SC Condor ist der Anschluss ans Mittelfeld geschafft und der Klassenerhalt mehr als realistisch.

Die Saisonbilanz des SC Eilbek in der Saison 2024/25: 16 Spiele, 21 Punkte, 29:26 Tore.

Wir wünschen allen Besuchern ein faires und spannendes Spiel.

Trainer/Betreuer		Tor	
Trainer: Kerem Yildirim	Ligamanager: Thorsten Hirschberg	Lars Philipp Schumann (1)	Elwin Hansen (12)
Trainer: Sevkan Aba	Teammanager: Ingo Desombre	Patrick Krysiak (12)	Stefan Stange (22)

Abwehr				
Chrisovalandis Christoglou	Rouven Treu (19)	Keanu Sackmann (27)	Marvin Gyasi (8)	
Umut Baran Disli	Enes Gülaz (25)	Ali Fauad Sultani (6)	Dominik Ulrich (11)	

Mittelfeld				
Enes-Yigit Tuzcu	Butrint Rexhepaj (5)	Jan-Phillip Meier (13)	Till Luis Edinger (16)	Hussein Daboul (29)
Tom Rosendahl	Ubeydullah Özbek (7)	Francisco Garcia (13)	Hamilton Ávila (18)	Pedram Zadeh Dekha (7)
Kokouvi Elom Josias Setodji	Kerem-Ali Caliskan (9)	Frederic Müller (14)	Christopher Fritze (21)	Marcel Kober (20)
Yahya Zakariya Agourram	Nino Frank Salinas Briones (9)	Amadu Djalo (15)	Sören Jantzer (21)	Tim Bandahl (23)
Eugene Graske (5)	Niko Scharnhorst (10)	Omar Salama (16)	Thomas Paul Jablonka (24)	Nnamdi Nygel Seukwa (26)

Sturm				
Vincent Niemeyer (4)	Abdoulie Sillah (15)	Christian Ayim (17)		
Alphonsseyni Sonko (8)	Niclas Luca Tiedemann (15)	Burakcan Kurt (28)		

Quelle: transfermarkt.de / Irrtümer vorbehalten

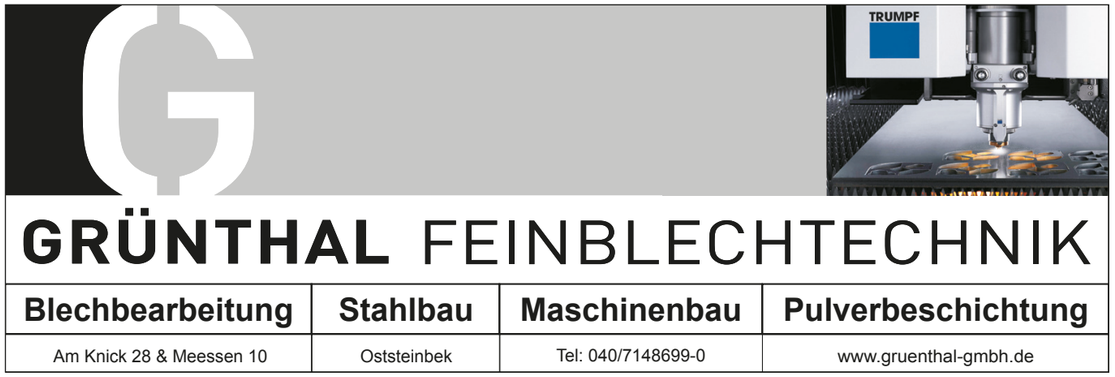

Schmusebacke
KINDERTAGESSTÄTTEN

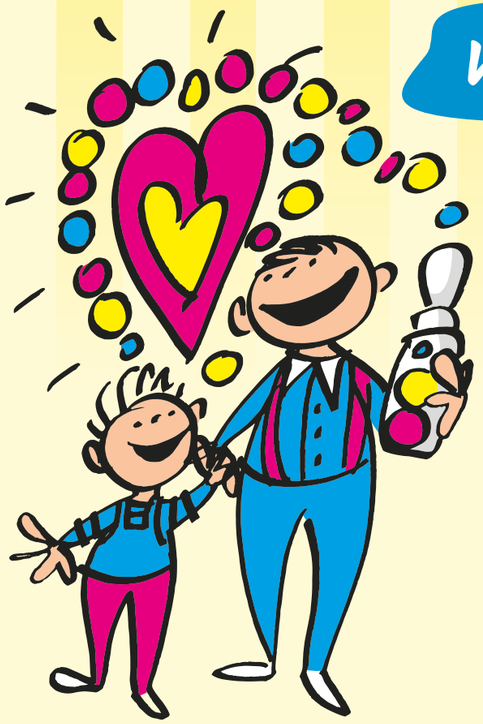

Wir sind Talententdecker

Kita Schmusebacke seit 1989 liebevolle Kinderbetreuung

- Individuelle Kinderbetreuung von 6 bis 18 Uhr für Kinder von 0 bis 6 Jahren
- Englisch deutsche Sprachförderung
- Bewegungsförderung mit Sport, Spiel und Spaß
- Frühkindliche Sprachförderung und Vorschulerziehung
- Musical- und Theateraufführungen
- Kreative und künstlerische Angebote

Wir sind für Sie da! Informationen und Anmeldung

Kita Allermöhe
Fleetplatz 7
21035 Hamburg

Kita Billstedt
Schiffbeker Weg 83
22111 Hamburg

Kita Curslack
Curslacker Heerweg 263
21039 Hamburg

Kita Nettelnburg
Edith-Stein-Platz 2 & 3
21035 Hamburg

Kita Osterstraße
Osterstraße 17
20259 Hamburg

Kita Verwaltung
Behringstraße 42
22076 Hamburg
040 73 59 63 63

www.schmusebacke.de

Spiel	am	um	Spielpaarung	Tore	Spiel	am	um	Spielpaarung	Tore
01	03.08.24	15:00	SVCN – SC VM	4 : 2	16	16.11.24	15:00	SC VM – SVCN	2 : 3
02	11.08.24	10:45	SC Eilbek – SVCN	1 : 3	17	23.11.24	15:00	SVCN – SC Eilbek	:
03	17.08.24	15:00	SVCN – VfL Lohbrügge	0 : 5	18	30.11.24	14:00	VfL Lohbrügge – SVCN	:
04	23.08.24	20:00	Barsbütteler SV – SVCN	2 : 4	19	07.12.24	15:00	SVCN – Barsbütteler SV	:
05	31.08.24	15:00	SVCN – ASV Hamburg	2 : 1	20	16.02.25	15:00	ASV Hamburg – SVCN	:
06	07.09.24	15:00	Düneberger SV – SVCN	2 : 5	21	22.02.25	15:00	SVCN – Düneberger SV	:
07	14.09.24	15:00	SVCN – Klub Kosova	2 : 0	22	28.02.25	19:00	Klub Kosova – SVCN	:
08	22.09.24	13:00	HT 16 – SVCN	3 : 2	23	08.03.25	15:00	SVCN – HT 16	:
09	28.09.24	15:00	SVCN – SV Altengamme	0 : 2	24	15.03.25	15:00	SV Altengamme – SVCN	:
10	04.10.24	20:00	SC Condor – SVCN	2 : 2	25	22.03.25	15:00	SVCN – SC Condor	:
11	13.10.24	15:00	Ahrensburger TSV – SVCN	2 : 5	26	29.03.25	15:00	SVCN – Ahrensburger TSV	:
12	19.10.24	15:00	SVCN – SC Schwarzenbek	5 : 2	27	06.04.25	14:30	SC Schwarzenbek – SVCN	:
13	25.10.24	19:30	FC Voran Ohe – SVCN	0 : 3	28	12.04.25	15:00	SVCN – FC Voran Ohe	:
14	02.11.24	15:00	SVCN – Rahlstedter SC	4 : 4	29	25.04.25	20:00	Rahlstedter SC – SVCN	:
15	08.11.24	19:30	Hamm United FC – SVCN	1 : 3	30	10.05.25	15:00	SVCN – Hamm United FC	:

Irrtümer vorbehalten, Spielverlegungen möglich

VIERLÄNDER REISEBÜRO

Inhaberin Sabrina Wulff
Heinrich-Stubbe-Weg 13–15
21039 Hamburg

Telefon: 040 - 73 50 80 80
info@vierlaender-reisebuero.de
www.vierlaender-reisebuero.de

SO SIEHT'S AUS

Pl.	Verein	Sp.	S	U	N	Tore	±	Pkt.
1	HT 16	15	11	2	2	44 : 20	24	35
2	SVCN	16	11	2	3	47 : 31	16	35
3	VfL Lohbrügge	16	8	3	5	45 : 34	11	27
4	Ahrensburger TSV	16	7	6	3	37 : 30	7	27
5	ASV Hamburg	16	8	2	6	41 : 33	8	26
6	SC Condor	16	6	6	4	39 : 26	13	24
7	FC Voran Ohe	16	7	3	6	29 : 35	-6	24
8	Rahlstedter SC	16	7	1	8	32 : 34	-2	22
9	SC Eilbek	16	6	3	7	29 : 26	3	21
10	SC VM	16	5	4	7	33 : 37	-4	19
11	Hamm United FC	16	5	3	8	31 : 41	-10	18
12	SV Altengamme	16	5	3	8	29 : 44	-15	18
13	Barsbütteler SV	15	5	2	8	34 : 39	-5	17
14	SC Schwarzenbek	16	4	4	8	29 : 37	-8	16
15	Klub Kosova	16	4	4	8	26 : 37	-11	16
16	Düneberger SV	16	2	4	10	26 : 47	-21	10

17 . SPIELTAG

Am	um	Spielpaarung	Tore
22.11.24	19:00	Klub Kosova – Düneberger SV	:
	20:00	SC Condor – VfL Lohbrügge	:
	20:15	SC Schwarzenbek – SC VM	:
23.11.24	14:00	SV Altengamme – Barsbütteler SV	:
	15:00	SVCN – SC Eilbek	:
	16:00	FC Voran Ohe – Hamm United FC	:
24.11.24	13:00	HT 16 – ASV Hamburg	:
	15:00	Ahrensburger TSV – Rahlstedter SC	:

Irrtümer vorbehalten, Spielverlegungen möglich

TORSCHÜTZENLISTE

Edwin James Satzer	SC Condor	14
Caleb Kakra Awuah	HT 16	13
Mihai-Vladut Bitez	Ahrensburger TSV	13
Niklas Pietruschka	VfL Lohbrügge	13
Jassin John Zabihi	ASV Hamburg	13
Jonas Friedrich Buck	SV Altengamme	10
Lukas-Tobias Jäckel	Barsbütteler SV	10
Marco Tadic	SC Condor	10
David Toth	SC VM	10

Stand: 18.11.2024

Obere Reihe, von links n. rechts: Tim Stegmann (Co-Trainer), Jonas Holz, Tjorben Rexin, Florian Böttcher, Oliver Panknin, Michael Werdenich, Marcio Johannsen, Artur Hoppe, Luca Winterfeld

Mittlere Reihe, von links n. rechts: Sven Eggers (TW-Trainer), Olaf Poschmann (Trainer), Annalena Krause (Teammanagerin), Marvin Schalitz, Jesse Boateng, Philip Owusu, Hendrik Bombek, Keanu Germer, Jan Malinowski, Torsten Henke (Sportliche Leitung), Nils Marx (Sportliche Leitung), Hinrich Sohrt (LERO)

Untere Reihe, von links n. rechts: Agatino Indulto, Mike Beldzik, Robert Pallasch, Leon Muharemi, Witalij Wilhelm, Kai Erschens, Nathaniel Schade, Marvin Möller, Arwid Dykier, Stjepan Brkić

DIE AUFSTELLUNG

UNSERER JUNGS

Trainer/Betreuer		
Trainer: Olaf Poschmann	Sportl. Leitung: Torsten Henke	
Co-Trainer: Tim Stegmann	Sportl. Leitung: Nils Marx	
Torwart-Trainer: Sven Eggers	Teammanagerin: Annalena Krause	

Tor				
Kai Erschens (1)	Leon Muharemi (99)			

Abwehr				
Jonas Holz (4)	Marvin Schalitz (13)	Robert Pallasch (18)	Hendrik Bombek (23)	Artur Hoppe (27)
Philip Owusu (5)	Oliver Panknin (15)	Keanu Germer (20)	Jesse Boateng (24)	

Mittelfeld				
Arwid Dykier (6)	Mike Beldzik (8)	Witalij Wilhelm (11)	Tjorben Rexin (17)	Agatino Indulto (21)
Luca Winterfeld (7)	Stjepan Brkić (10)	Mischa Hamann (14)	Marcio Johannsen (19)	Jan Malinowski (28)

Sturm				
Marvin Möller (2)	Maximilian Zoch (9)	Mustafa Abd El Aal Ali (30)	Michael Werdenich (44)	Nathaniel Schade (97)

FOTO: HANNO BODE

Unser Kasten bleibt sauber!

ABWEHR
4 Jonas Holz

NEU
ABWEHR
5 Philip Owusu

ABWEHR
13 Marvin Schalitz

NEU
ABWEHR
15 Oliver Panknin

ABWEHR
18 Robert Pallasch

ABWEHR
20 Keanu Germer

ABWEHR
23 Hendrik Bombek

ABWEHR
24 Jesse Boateng

NEU
ABWEHR
27 Artur Hoppe

MITTEL-FELD
6 Arwid Dykier

MITTEL-FELD
7 Luca Winterfeld

MITTEL-FELD
8 Mike Beldzik

FOTOS: HANNO BODE

AUSBILDUNGS-OFFENSIVE
WIR BIETEN MEHR!

DEINE VORTEILE BEI UNS:
✓ Fast & Easy Bewerbung
✓ Überdurchschnittliche Vergütung
✓ Führerschein- & Fahrkartenzuschuss
✓ Prämien-Booster (Bis zu 300,- € im Monat)
✓ Persönlicher Ausbildungs-Coach
✓ Safe-Job-Garantie & Sonderboni (bei guter Leistung & bestandener Ausbildung)
✓ Mitarbeiterfeste für die ganze Familie
✓ NEU! Dein AZUBI-Scooter: Mobil ab Tag 1 der Ausbildung!

Nimm einfach Kontakt auf und bewirb Dich jetzt!
Telefon: 040 797 50 50 22
Mobil: 0176 180 468 22 (WhatsApp)
Mail: bewerbung@bodespedition.de

WIR BILDEN AUS (M/W/D):
- Berufskraftfahrer (BKF)
- Fachkraft für Möbel-, Küchen- und Umzugsservice (FMKU)
- Kaufmann für Büromanagement
- Kaufmann für Spedition & Logistikdienstleistungen

JAN BODE
UMZUG • TRANSPORT • LOGISTIK

HAMBURGS BESTE AUSBILDUNGS-PLÄTZE
Hamburger Abendblatt
www.beste-arbeitsplaetze.de
850 Unternehmen im Test 10/2023

Röntgenstr. 27-29 · 21465 Reinbek · 040 797 50 500 · www.bodespedition.de

FOTOS: HANNO BODE

MITTEL-FELD
10 Stjepan Brkić

MITTEL-FELD
11 Witalij Wilhelm

MITTEL-FELD
14 Mischa Hamann

MITTEL-FELD
17 Tjorben Rexin

NEU
MITTEL-FELD
19 Marcio Johannsen

NEU
MITTEL-FELD
21 Agatino Indulto

Garten- & Landschaftsbau
Michael Düsel
Gartengestaltung rund ums Haus, einschließlich Erdarbeiten
Tel. (040) 738 62 43 · michael-duesel@gmx.de
Horster Damm 258 b · 21039 Hamburg

Morgen kann kommen.
Wir machen den Weg frei.
www.vreg.de
Vierländer Volksbank
Niederlassung der VReG

NEU
MITTEL-FELD
28 Jan Malinowski

NEU
STURM
2 Marvin Möller

STURM
9 Maximilian Zoch

NEU
STURM
30 Mustafa Abd El Aal Ali

NEU
STURM
44 Michael Werdenich

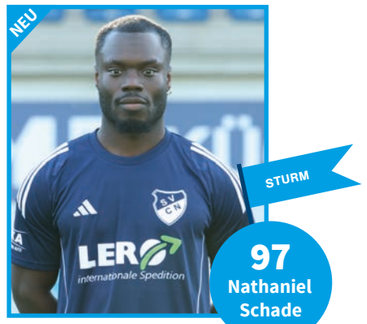
NEU
STURM
97 Nathaniel Schade

Wolfgang Wehr
Ladekran-Transporte GmbH & Co. KG
Ladekran Jungs Hamburg · www.wehr.de · info@wehr.de
Verkauf · Wartung · Reparatur
Gartenbaugeräte · Baumaschinen
SPEZIAL-TRANSPORTE FÜR BAU & HANDWERK
Mette-Harden-Str. 4 • 21037 Hamburg • 040 735 08 02 10 • www.wwehr.de

Der Pflegedienst in Ihrer Nähe
Unsere Bürozeiten: Mo bis Fr von 9.00 Uhr bis 15.00 Uhr
Telefon: 040 - 735 06 461 Fax: 040 - 735 06 459
Der **Mensch** in seiner häuslichen Umgebung steht für uns im **Mittelpunkt!**

M&L Ambulante Pflege
Möller & Lindemann GmbH
Am Schilfpark 15 • 21029 Hamburg
moeller-lindemann@t-online.de
Für ein persönliches Gespräch stehen wir gern zur Verfügung.

Ihr Fahrzeug in
guten Händen

- Lackierungen aller Art
- Karosseriearbeiten
- Smart-Repair
- Felgen-Reparatur
- KFZ-Service
- Oldtimer Restaurierung
- Aufbereitung von Leasing-Rückläufern
- Gutachten

Havighorster Weg 8 c, 21031 Hamburg
Tel.: 040 / 730 925 30
Fax: 040 / 730 925 31
Mail: info@autohaka.de

www.autohaka.de

HAKA
DAS BESTE FÜR IHR AUTO

2. HERREN

EIN PUNKT IN REINBEK

Auch für unsere 2. Herren ging es zweimal in Folge auf Reisen.

Vor vierzehn Tagen stand für die Behnke-Elf das „kleine“ Derby am Zollenspieker auf der Agenda. Ein Spiel, was zum Elfmeter-Festival wurde und am Ende leider verloren ging. Nach dem Führungstreffer für die Gastgeber (45.) hieß es in Halbzeit zwei: Elfmeter SCVM (61.), Elfmeter SVCN (89., Maurice Witte) und nochmal Elfmeter SCVM (90.) – Endstand 1:3! Unspektakulär und unsere 2. Herren, das scheint einfach nicht zusammenzupassen.

Am vergangenen Freitag ging es dann nach Stormarn. Bei der TSV Reinbek wollten die Jungs das Derby vergessen machen und den Anschluss an die Tabellenspitze halten. In einer kampfbetonten Partie gingen die Gastgeber früh mit 1:0 in Führung (11.). Nach dem Pausentee war es dann Maurice Witte, der den verdienten Ausgleich besorgte (69.), doch rund zehn Minuten vor Ultimo gingen die Reinbeker wieder in Führung (81.). Aber nochmal: Unsere 2. Herren kann nicht ohne Spektakel! Eine Flanke in der Nachspielzeit bugsierte der Reinbeker Abwehrchef in die eigenen Maschen. 2:2 und Ende!

Somit stehen die Jungs nach 16 Spieltagen mit 31 Punkten und 49:36 Toren weiter in der Spitzengruppe der Kreisliga 3! Am 23.11. um 13:00 Uhr empfangen die Jungs den Lauenburger SV – vorbeischauen lohnt sich!

Gedruckt. Digital. Lokal.
Bergedorfer Zeitung
Lauenburgische Landeszeitung

RÜCKBLICK:

ARBEITSSIEG IN HAMM

Zum Abschluss der Hinrunde ging es Freitag, den 8.11.24, für unsere Jungs in den Hammer Park.

Frische 6 Grad und ein tiefer Rasen ließen den Abend zu einem echten Abnutzungskampf werden – Aufgabe bestanden!

Hamm United – SVCN 1:3 (0:2)

- ⚽ 0:1 Stjepan Brkić (30.)
- ⚽ 0:2 Max Zoch (45.)
- ⚽ 1:2 Emmanuel Ogbeide (72.)
- ⚽ 1:3 Luca Winterfeld (90.)

Die Anfangsphase der Partie war geprägt von vielen Zweikämpfen im Mittelfeld, die „Poschmänner“ waren jedoch voll da und hielten dagegen.

In der 30. Minute scheiterte Kopfballungeheuer Marcio Johannsen noch am Querbalken, doch Stjepan Brkić stand goldrichtig und drosch den Ball zur Führung in die Maschen. 0:1 (30.).

Als die Zuschauer schon auf dem Weg zur Halbzeit-Wurst waren, nutzen unsere Jungs die letzte Chance vorm Pausentee eiskalt. Scharfer Ball Johannsen, Torjäger Max Zoch steht goldrichtig – 0:2 (45.). Halbzeit!

Auch in Hälfte zwei sind unsere Jungs zunächst Herr der Lage, verpassen allerdings die Vorentscheidung.

Fortsetzung »

RÜCKBLICK:

ARBEITSSIEG IN HAMM

Nach gut einer Stunde schaltete der HUFC einen Gang hoch und übernahm das Geschehen. In der 72. Minute bekommen wir keinen Zugriff – Anschlusstreffer zum 1:2 (72.).

Der Treffer war für unsere Jungs allerdings ein Weckruf. Im Nachgang wieder präsenter, wurde die Chance zur Entscheidung jedoch bis in die Nachspielzeit vertagt.

Hier war es dann Luca Winterfeld, der den Ball zum umjubelten 1:3 in den Giebel jagte (90.). Auswärtssieg!

„Männer, es war das erwartet schwere Spiel. Aber wir hatten immer Lösungen, das war eine echte Teamleistung. Wenn ich etwas kritisieren muss, dann ist es die Tatsache, dass wir den Gegner zu lange im Spiel gelassen haben.“, so Trainer Olaf Poschmann nach dem Abpfiff.

Das war sie also, die Hinrunde der Saison 2024/25 – 15 Spiele, 32 Punkte und Tabellenplatz 2! Wer hätte das vor der Saison für möglich gehalten?

FOTO: NILS MARX

Aber: Es ist noch lange nichts gewonnen. Es gilt weiter hart zu arbeiten, Fehler zu minimieren und weiter fokussiert zu bleiben.

ENGEL&VÖLKERS

Wir wünschen Ihnen frohe Weihnachten und ein glückliches neues Jahr - lassen Sie uns 2025 gemeinsam Ihre Wohnziele erreichen!

Seit über 12 Jahren Ihr Immobilienmakler vor Ort.

Bergedorf | Vier- und Marschlande | Geesthacht

BERGEDORF
Mohnhof 19 | 21029 Hamburg | T +49 (0)40 22 630 510 | Bergedorf@engelvoelkers.com
engelvoelkers.com/bergedorf | Immobilienmakler

RÜCKBLICK:

RÜCKRUNDENAUFTAKT

Drei Punkte zum Rückrundenauftakt. Großartige Kulisse, Flutlicht und eine aufgeheizte Stimmung. Ein Deich-Derby, was seinem Namen alle Ehre machte!

Bereits vor dem Anpfiff gab es für die mitgereisten Curslacker Zuschauer etwas Neues zu sehen: Zum Rückrundenauftakt präsentierten unsere Jungs den neuen Auswärtsdress. So ging es in edlem Grau auf den engen Platz am Spieker. An dieser Stelle nochmals ein großes Dankeschön an LERO und das HAKA-Lackierzentrum.

SCVM – SVCN 2:3 (2:0)

- ⚽ 1:0 Lars Vollrath (24.)
- ⚽ 2:0 David Toth (31.)
- ⚽ 2:1 Luca Winterfeld (48.)
- ⚽ 2:2 Stjepan Brkić (55.)
- ⚽ 2:3 Witalij Wilhelm (85.)

Doch in Halbzeit eins wurde aus dem edlen Grau erstmal ein tristes Mausgrau. Ohne richtigen Zugriff auf das Spiel legte der Gastgeber einen Distanzschuss ins lange Eck – 0:1 (24.). Gute fünf Minuten später ist der SCVM wieder vor dem Curslacker Tor. Den ersten Ball pariert Keeper Leon Muharemi noch mustergültig, doch beim Nachschuss war dann nichts mehr zu retten – 0:2 (31.).

Schellhorn
SANITÄR · HEIZUNG · KLEMPNER · DACH
24h 040/7 21 26 86
Fritz Schellhorn GmbH | Dwarstwiet 6 | 21035 Hamburg | info@schellhorn-gmbh.de | www.schellhorn-gmbh.de

BAUSANIERUNG LORENZ
Ihr Ansprechpartner im Bereich
Bauleistung & Beratung
Wasserschadensanierung
040-73673518 | www.Bausanierung-Lorenz.de

„Die erste Halbzeit war mal so richtig Kacke. Keine Ahnung, was da mit uns los war!“, so Marvin Schalitz direkt nach dem Abpfiff.

Was die Trainer unseren Jungs in der Halbzeit in den Pausentee gemischt haben, wird wohl ewig ein Geheimnis bleiben. Aber geholfen hat´s allemal.

Wie ausgewechselt kamen die „Poschmänner“ aus der Kabine. In der 48. Minute gab es einen Freistoß an der Strafraumgrenze, welchen Luca Winterfeld mit viel Gefühl über die Mauer streichelt. Anschlusstreffer – 1:2 (48.).

Keine zehn Minuten später kommt Stjepan Brkić auf der linken Seite an den Ball, zieht nach innen und jagt den Ball sehenswert in die Maschen. Ausgleich! Was für ein Strahl (55.).

Im Anschluss war dann richtig Feuer unterm Dach. Chancen auf beiden Seiten, hitzige Stimmung auf und neben dem Platz (jedoch stets fair und respektvoll!). Ein Derby, wie es sein muss.

Kurz vor Ultimo erhöhen unsere Jungs nochmals den Druck, kommen zu Abschlüssen und dann war da noch Capitano Witalij Wilhelm! Nach einer undurchsichtigen Situation ist dieser hellwach und bugsiert den Ball, in bester Mittelstürmermanier, in die Maschen. Spiel gedreht – 3:2 (85.)!

Kurz danach war Schluss und der Jubel in Blau … ach nee in Grau kannte keine Grenzen.

FOTOS: NILS MARX

Liebe Zuschauer, vielen Dank für eueren überragenden Support!

SHO
Wir kaufen Ihren Schrott!
2x in Hamburg
OESTERREICH GmbH
Schrott- und Metallhandel
Container-Dienst
Entsorgung
Angerburger Straße 21 • 22047 Wandsbek • 040 - 675 998 13
Brookdeich 50 • 21029 Bergedorf • 040 - 724 12 40
www.sho-oesterreich.de

ENDSTAND SVCN

47. EXPERTEN-TIPPSPIEL

Platz		Pkt.
1	D Tofern	40
	Dino Zoff	40
3	Jana A.	38
4	Britta Stegmann	34
	Henkos Mäuschen	34
6	Agatino Indulto I	32
	gerdsen110	32
	N Kröger	32
	Wilhelm 1	32
10	ARWID DYKIER	30
	Finn Ole Zielinski	30
	Jonas Holz	30
	Karima	30
	Mariusz Dykier	30
	Robert Pallasch I	30
	STEPPI	30
17	Wilhelm 3	30
	Wojciech Zoch	30
19	ALLI	28
	Gesa	28
	Helmut Küster	28
	Leon Muharemi III	28
	Manu (Nat)	28
	Michel Möller	28
	Nat	28
	Nikoletta Evangelisti	28
	Robert Pallasch III	28
	STJEPAN BRKIC	28
	Wilhelm 2	28
30	Agatino Indulto II	26
	Henko Jr.	26
	Josefine Michel	26
	Lothar Huber	26
	Piet	26
	Puschi I	26
36	K.-H. Storbeck	24
	Lena Tofern	24
	Marvin Möller	24
	Mattias Poschmann	24
	Maximilian Zoch	24
	Peter Franke	24
	Puschi II	24

Platz		Pkt.
	Robert Pallasch II	24
	Stefanie Panknin	24
45	Alteng. Stadionsprecher	22
	Dennis Küster	22
	Kadi Futia	22
	Leandro Küster	22
	Leon Muharemi II	22
	Panther 95	22
	Philip Asamoah	22
	SB10	22
	Xenia Timur Gembuch	22
54	Andreas Holz	20
	Carlos Tofern	20
	Gisela Küster	20
	Jan K.	20
	Leon Muharemi I	20
	Marlies J.	20
	Marlon Küster	20
	NeMaKü	20
	Quälix	20
63	BEN	18
	Blonder Engel	18
	Feldboy 114	18
	Ina Küster	18
	Kathy Poschmann	18
	Lucas + Carina	18
	Markus Möller	18
	Oliver Panknin	18
	Schere 95	18
	Torben Küster	18
	Wulff Metallbau	18
74	F.F. Curslack Jugend	16
	Hoppe Viktor	16
	Mahan Saman	16
77	GritSanit	14
	Norbert Grell	14
	Patricia Tofern	14
	Rebecca (Nat)	14
81	Olivia	12
	U. Mensing	12
83	Sven Sethmann	8

IMPRESSUM

Die Vereinsbrille ist die offizielle Stadionzeitung des SV Curslack-Neuengamme von 1919 e. V. und erscheint zu allen Heimspielen.
Alle Angaben in diesem Heft sind ohne Gewähr. Irrtümer und Änderungen vorbehalten.

Herausgeber und Redaktion:
SV Curslack-Neuengamme
von 1919 e. V.
Gramkowweg 5
21039 Hamburg
www.svcn.de · info@svcn.de

Schlussredaktion:
Gunter Morche

Druck:
Druckerei SCHOOP GmbH
Kurt-A.-Körber-Chaussee 64
21033 Hamburg
Telefon (040) 735 48 28
www.schoopdruck.de
info@schoopdruck.de

Druckerei SCHOOP

Satz:
Yvonne Springer
Horster Damm 207
21039 Hamburg
Telefon (040) 72 00 26 52
info@yvonnespringer.de

yvonne springer
werbung, design & events

Gestaltung und Vermarktung:
Die Creativen
Gesellschaft für Werbung,
Design & Events mbH
Lehfeld 5
21029 Hamburg
Telefon (040) 72 00 66 -0
www.diecreativen.de
info@diecreativen.de

DIE CREATIVEN

DAS TEAM HINTER DEM TEAM:

UNSERE 12. MÄNNER

Beim SVCN haben wir nicht nur das große Glück, auf unsere unvergleichlich tollen Fans zählen zu können, sondern auch auf unsere großartigen Sponsoren, unsere fantastischen Ehrenamtlichen und dem „Team hinter dem Team“.

Sie halten unserem Verein seit Jahren die Treue, stehen stets an unserer Seite und sind immer zur Stelle, wenn man sie braucht. Ihnen allen gebührt ein riesengroßes Dankeschön. Hier stellen wir euch nach und nach ein paar unserer tollen 12. Männer (und Frauen!) vor.

Dennis Lorenz
Bausanierung Lorenz

Bist du unser nächster 12. Mann?
Sende einfach eine E-Mail an: info@diecreativen.de

Manfred Lüth
Bauunternehmen

Wir sind Ihr kompetenter Partner in folgenden Bereichen:
Bausanierung | Hausbau | Umbau | Vermietung
Schlüsselfertiges Bauen | Rohbau | Gebäudeenergieberatung
Schimmelpilzsanierung | Typenhäuser | Umbauarbeiten | Sanierung

Düneberger Straße 95 · 21502 Geesthacht · Tel.: 0 41 52 / 7 55 26 · Fax: 0 41 52 / 7 05 56 · info@lueth-bau.de · www.lueth-bau.de

BULLA&SCHRÖDER
STRASSEN- & TIEFBAU GmbH

Wir packen es an!

Werde Teil unseres starken Teams.

- **BÜROFACHANGESTELLTER** (m/w/d)
- **KABELLEITUNGSBAUER** (m/w/d)
- **STRASSENBAUER** (m/w/d)
- **QUEREINSTEIGER** (m/w/d)

WIR BILDEN AUS!

BEWIRB DICH JETZT!

www.bulla-schroeder.de

Wir bauen für die Region

STAPELFELDT
BAUUNTERNEHMUNG

EINFACH SCANNEN UND MEHR ÜBER UNSER UNTERNEHMEN ERFAHREN!

Setzen Sie mit uns als Partner auf eine professionelle Bauplanung und Ausführung. Wir bieten Ihnen ganzheitliche Lösungen für Ihr Projekt – egal, ob es sich um einen **Neubau, einen An-/Umbau, eine Sanierung oder eine Baumaßnahme im Denkmalschutz** handelt. Dabei legen wir besonderen Wert auf eine individuelle Betreuung unserer Bauherren. Intern halten wir an den Vorzügen eines inhabergeführten Unternehmens mit einer Historie von fast 25 Jahren fest und pflegen einen wertschätzenden, familiären Umgang. Jeder in unserem Team ist ein Spezialist auf seinem Gebiet. Regelmäßige Fortbildungsmaßnahmen garantieren dabei unseren hohen Qualitätsanspruch und die erfolgreiche Umsetzung von individuellen und komplizierten Bauprojekten. Geschäftsführer Mario Stapelfeldt, Bauleiter Björn Prahl (rechts) und Natascha Metzdorff, Assistentin der Geschäftsleitung, freuen sich auf Sie!

Industriegebäude

Öffentliche Gebäude

Wohngebäude

Historische Gebäude

Telefon: 0 41 52 - 83 72 72

www.stapelfeldt-bau.de